

Wasserrahmenrichtlinie in Hessen

Aufstellung von Bewirtschaftungsplan und
Maßnahmenprogramm 2027-2033
zur Umsetzung der Wasserrahmenrichtlinie in Hessen

WRRL-Beirat am 08.10.2024

Aktuelle Organisation der Umsetzung 2021-2027

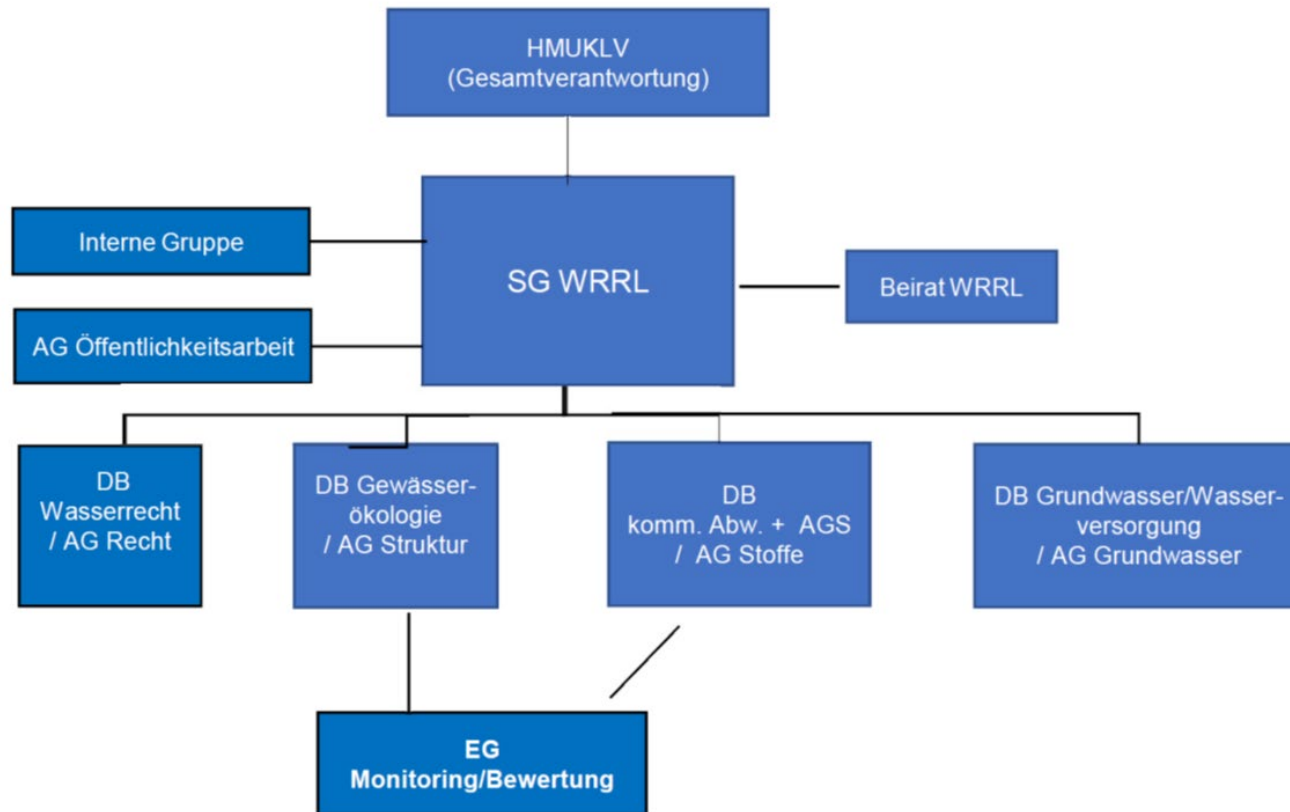

Organigramm: Gremien zur Umsetzung von BP und MP 2021-2027

Was bleibt unverändert bei der Aufstellung BP/MP 2027-2033 in Hessen?

- HMLU ist zuständige oberste Behörde die Umsetzung der WRRL, Rechts- und Fachaufsicht und die Koordination gegenüber den nachgeordneten Behörden
- HMLU stellt die Bewirtschaftungspläne (BP) oder deren Teilbereiche, die Hessen betreffen, sowie die Maßnahmenprogramme (MP) fest
- MP erfordert weiterhin eine SUP
- FGG Weser erstellt wie bisher alle BP/MP Dokumente

Was ist neu?

- Gemeinsame Anhörung von Zeitplan und Arbeitsprogramm (ZuA) SOWIE Wichtige Bewirtschaftungsfragen (WFGB) zum 22.12.2024 -> final 22.12.2025 (LAWA-Beschluss 164. VV)
Hessen: ZuA und WFGB von FGG Rhein und FGG Weser
- Erstmals gemeinsamer BP der FGG Rhein (erhebliche inhaltliche und formale Anforderungen)
- Hessen: Anpassung der Abläufe in der Redaktion der Dokumente, in Organisationsstruktur sowie in den Anhörungsverfahren

Zeitplan zur Aufstellung des Bewirtschaftungsplans / Maßnahmenprogramms 2027-2033

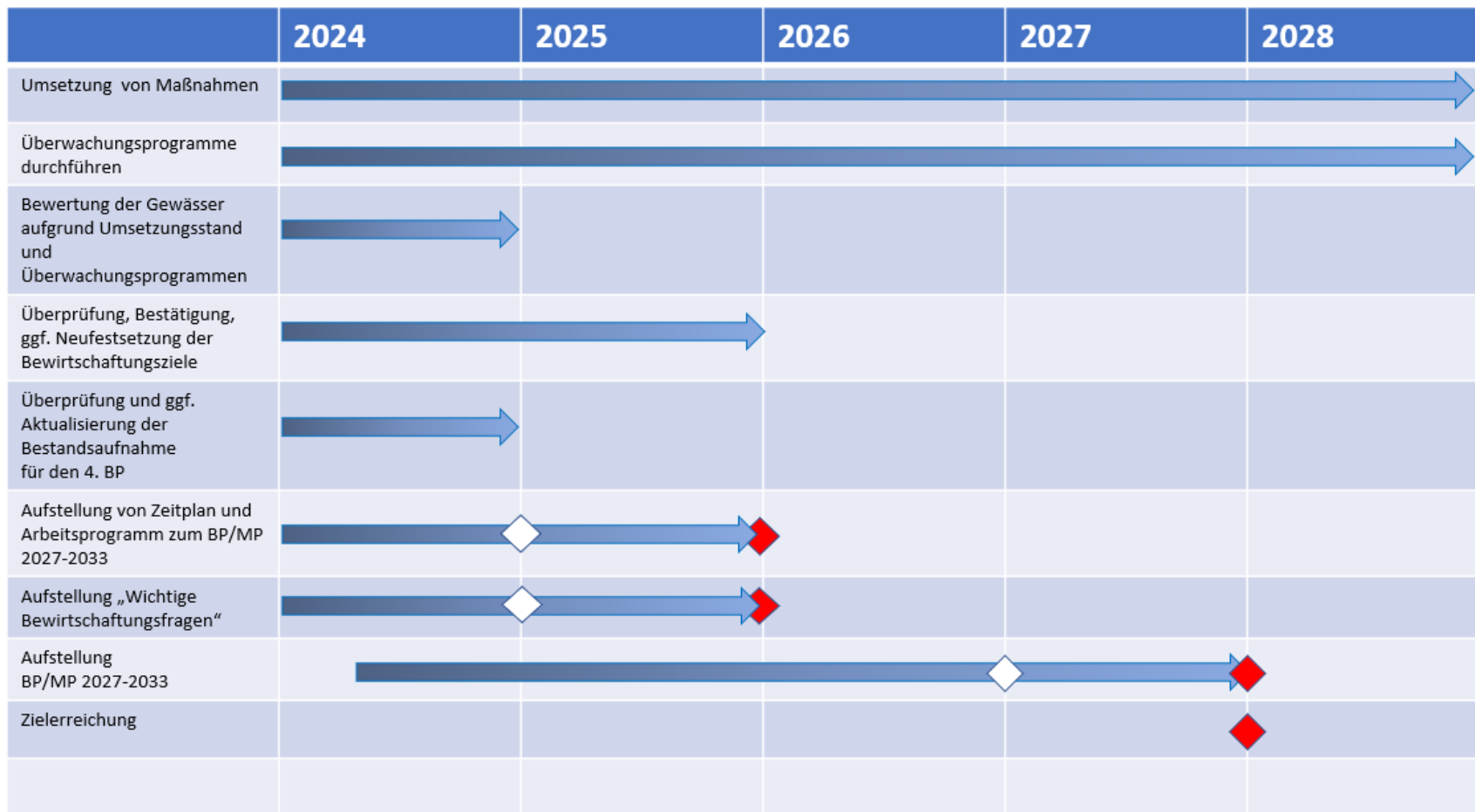

Zeitplan und Arbeitsprogramm SOWIE Wichtige Bewirtschaftungsfragen 2021-2027 2027-2033

EG-Wasserrahmenrichtlinie
Anhörungsdocument zur
Arbeitsprogramm und Ar-
beiten zur Erstellung des Zei-
tplans 2021 bis 2027 für
die Flusseinheit Weser
Information und Anhörung der Öff-

FGG Rhein
Hessisches Ministerium für Umwelt,
Klimaschutz, Landwirtschaft und Verbraucherschutz
HESSEN

Zeitplan und Arbeitsprogramm
zur Erstellung des
Bewirtschaftungsplans 2021 - 2027
für die hessischen Anteile an den
Flussgebietseinheiten Weser und
Rhein
GEWÄSSERSCHUTZ
FÜR EUROPA

Umsatz
EG-Wasserr-
Vors
des Zeitplans und
sowie der vorgese-
zur Informatio-
der Öffe
im Rahmen de
der Bewirtsch
in der F

Veröffentlichung gemäß § 83 Absatz 4 Satz 1 Nummer 1 in Verbindung mit den
§§ 84 und 85 des Gesetzes zur Ordnung des Bundeswasserschutzes (Wasser-
schutzgesetz - WWSG) und § 24 Absatz 2 Hessisches Wasserrecht (HWRS)
21. Dezember 2019

EG-Wasserrahmenrichtlinie
Zeitplan, Arbeitsprogramm und
Anhörungsmaßnahmen zur Erstellung
des Bewirtschaftungsplans 2027 bis 2033
für die Flussgebietseinheit Weser
Anhörungsdocument 2024 zur Informa-
tion der Öffentlichkeit gem. § 83 Abs. 4 WWSG und
Art. 14, Abs. 1 (c) EG-WWR

FGG Weser
Flussgebietsgemeinschaft Weser

FGG Rhein
Hessisches Ministerium für Umwelt,
Klimaschutz, Landwirtschaft und Verbraucherschutz
HESSEN

Umsetzung der
EG-Wasserrahmenrichtlinie
Vorstellung des Zeitplans und
Arbeitsprogramms sowie der vorgesehenen
Maßnahmen zur Information und Anhörung
der Öffentlichkeit
und
Veröffentlichung der wichtigen Fragen der
Gewässerbewirtschaftung
im deutschen Rheineinzugsgebiet
im Rahmen der
Aktualisierung der Bewirtschaftungspläne
in der FGG Rhein

EG-Wasserrahmenrichtlinie
Die wichtigen Fragen der
Wirtschaftung in der Fluss-
einheit Weser

FGG Rhein
Hessisches Ministerium für Umwelt,
Klimaschutz, Landwirtschaft und Verbraucherschutz
HESSEN

Umsetzung der
EG-Wasserrahmenrichtlinie
Veröffentlichung der wichtigen Fragen
der Gewässerbewirtschaftung
im deutschen Rheineinzugsgebiet
im Rahmen der Aktualisierung
der Bewirtschaftungspläne in der
Flussgebietsgemeinschaft Rhein

EG-Wasserrahmenrichtlinie
Die wichtigen Fragen der Gewässer-
bewirtschaftung in der Flussgebietseinheit
Weser
Anhörungsdocument 2024 zur Informa-
tion der Öffentlichkeit gemäß § 83 Abs. 4 WWSG und
Art. 14, Abs. 1 (c) EG-WWR

FGG Weser
Flussgebietsgemeinschaft Weser

Dokumente BP/MP 2027-2033



BP FGG Weser



MP FGG Weser

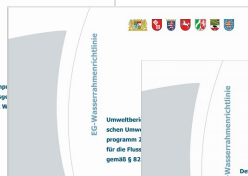

SUP zum MP FGG Weser



BP Salz FGG Weser



MP Salz FGG Weser

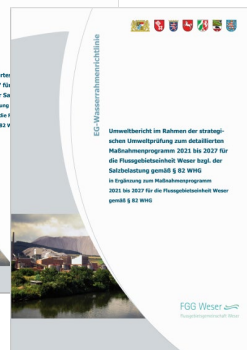

SUP zum MP Salz FGG Weser



BP FGG Rhein

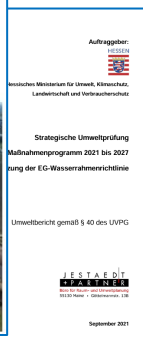

Hessen
MP, SUP zum MP

Organisation in Hessen

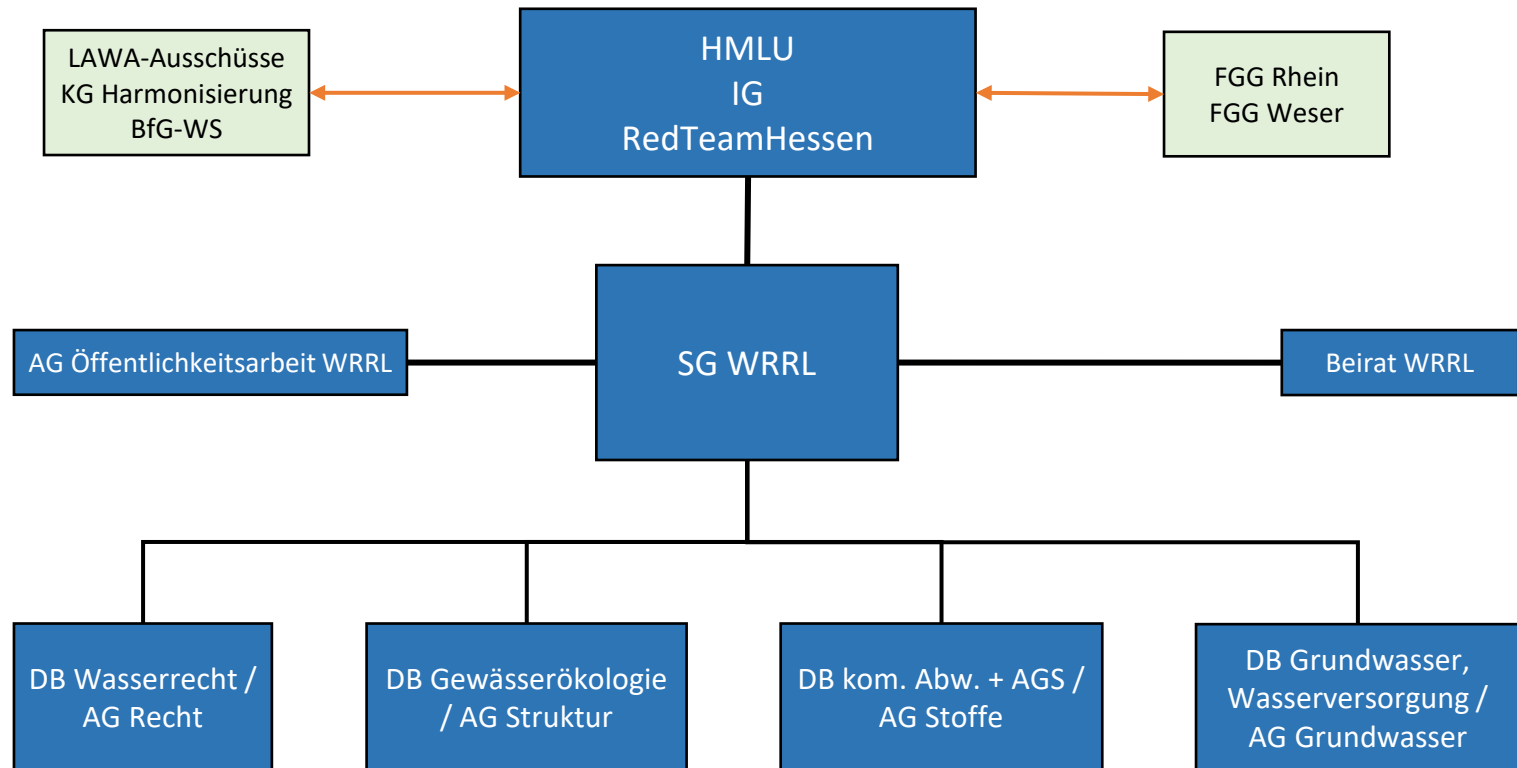

Organigramm: Gremien zur Aufstellung von BP und MP in Hessen 2027 – 2033

Nächste Schritte

- Anhörung in Hessen
- Offenlage auf WRRL-Homepage sowie an den Standorten der RPen und HMLU
- **22.12.2024 - 22.6.2025:** Entwürfe von Zeitplan und Arbeitsprogramm sowie Wichtige Bewirtschaftungsfragen
- **22.12.2026 - 22.6.2027:** Entwürfe BP/MP Weser, BP Rhein und MP Hessen
- Stellungnahme auch über WRRL-Homepage möglich

Rückfragen?